



CNPJ 07.569.949/0001-56
Itaúba Construtora Ltda. ME

À
Prefeitura Municipal de Bom jardim

Ref.: Processo Administrativo nº 2611/2023, de 05/05/2023 - Edital de Tomada de Preços nº 009/2023, em 23/10/2023 - Contrato PMB nº 093/2023, firmado em 27 de dezembro de 2023.

Obra: SERVIÇOS DE ENGENHARIA PARA PAVIMENTAÇÃO DE DIVERSAS VIAS DO MUNICÍPIO DE BOM JARDIM-RJ, localizada à Rua Projetada, Bairro Capivari, 2º Distrito - Rua Celso Fausto, Bairro dos Alves, 1º Distrito - Rua Graciano Cariello, Bem Te Vi Amarelo, 1º Distrito do Município de Bom Jardim, RJ.

Solicito a Prefeitura Municipal de Bom jardim, na pessoa de seu Secretário, que determine a **5ª MEDIÇÃO Final** das obras e serviços de engenharia para pavimentação de diversas vias do Município de Bom Jardim-RJ, localizada na Rua Projetada, Bairro Capivari, 2º Distrito - Rua Celso Fausto, Bairro dos Alves, 1º Distrito - Rua Graciano Cariello, Bem Te Vi Amarelo, 1º Distrito do Município de Bom Jardim, RJ, referente às obras executadas conforme planilhas em anexo.

Cordeiro, RJ, 05 de junho de 2024.

ITAÚBA CONSTRUTORA LTDA-ME.
José Carlos Gonçalves Guzzo
RG - 006.878.235-8 - DETRAN-RJ
CPF - 821.978.817-87
Sócio Administrador

[07.569.949/0001-56]

Itauba Construtora Ltda.-ME

Rua Manoel Guzzo, 41

Sena Campos - CEP 28540-000

Cordeiro - RJ



Estado do Rio de Janeiro
PREFEITURA MUNICIPAL DE BOM JARDIM
 Secretaria Municipal de Projetos

MUNICÍPIO DE BOM JARDIM - RJ

Contrato P/MB nº 093/2023 - 27-12-2023

Prazo Inicial: 24 (vinte e quatro) meses - Data de Início: 27/12/2023 - Data de Término: 26/12/2024

Projeções

Processo Administrativo nº 26/11/2023, de 05/05/2023

Edital de Tomada de Preços nº 009/2023 - 23/10/2023

Contratada: Itauba Construtora Ltda. ME

CNPJ: 07.569.949/0001-56

Endereço: Rua Manoel Guzzo, 41, Bairro Serra Campos, Primeiro Distrito do Município de Cordeiro, RJ, CEP 28.540-000.

Objeto: SERVIÇOS DE ENGENHARIA PARA PAVIMENTAÇÃO DE DIVERSAS VIAS DO MUNICÍPIO DE BOM JARDIM-RJ
 Local: Rua Projetada, Bairro Capvari, 2º Distrito - Rua Ceiso Fausto, Bairro dos Alves, 1º Distrito - Rua Graciano Carneiro, Bem Te Vi Amanheio, 1º Distrito do Município de Bom Jardim, RJ

PLANILHA ORÇAMENTÁRIA

E: EMENTAS RELATIVAS À ADJUDICAÇÃO

ITEM	CODIGO EMOP	DESCRIÇÃO	UNID.	QUANT.	UNITÁRIO	PREÇOS	
						TOTAL	TOTAL

PAVIMENTAÇÃO RUA PROJETA DA (01) - BARRIO CAPVARI 2º DISTRITO

1.0 - SERVIÇOS COMPLEMENTARES

1.0.1	02.004.0005-0	BARRAÇÃO DE OBRA C/ DIVISÃO INTERNA P/ESCRITÓRIO E DEPOSITO DE MAT. INCL. INSTAL. EXCL. FINI. REAPROV. T/DO 2 VEZES	M2	12,00	R\$ 368,00	R\$ 4.416,00	0,00	R\$ 0,00	0,00	0,00	12,00	R\$ 4.416,00	12,00	R\$	R\$ 4.416,00	100,00%
1.0.2	02.006.0050-0	ALUGUEL DE BANHEIRO QUIMICO, PORTATIL, MEDINDO 2,31M ALTURA X 1,59M LARGURA - 1,8M PROFUNDIDADE, INCLUSIVE INSTALACAO E RETIRADA DO EQUIPAMENTO, FORNECIMENTO DE QUIMICA DESCRIZANTE, BACTERICIDA E FACTERIOSTATICA, PAPEL HIGIENICO E VECUL: O PROPRIO COM UNIDADE MOVEL DE S/COCOA PARALIMPEZA	LITRES	4,00	R\$ 814,85	R\$ 3.259,40	0,00	R\$ 0,00	0,00	0,00	2,25	R\$ 3.259,40	2,25	R\$	R\$ 850,38	100,00%
1.0.3	02.020.0001-0	PLACA DE IDENTIFICACAO DE OBRA P/UBI., INCL. PINT. E SUPORTE DE MAD	M2	2,25	R\$ 377,95	R\$ 850,38	0,00	R\$ 0,00	0,00	0,00	2,25	R\$ 850,38	2,25	R\$	R\$ 1.131,00	100,00%
1.0.4	01.018.0001-0	MARCAÇÃO DE OBRA S/ INSTRUMENTO TOPOGR., CONSIDERADA A PROJECCAO HORIZ. DA AREA ENVOLVENTE	M2	439,50	R\$ 2,90	R\$ 1.142,70	4,50	R\$ 11,70	0,00	0,00	435,00	R\$ 1.131,00	435,00	R\$	R\$ 9.656,78	100,00%
TOTAL DO ITEM						R\$ 9.656,48										

2.0 - MOVIMENTAÇÃO DE TERRA

2.0.1	01.005.0003-0	PREPARO MANUAL DE TER., COMPREEND. ACERTO, RASPAGEM EVENTUAL, ATE 30CM DE PROF., INCL. COMPACT. MEC.	M2	439,50	R\$ 9,35	R\$ 4.109,32	4,50	R\$ 42,07	0,00	0,00	435,00	R\$ 4.067,25	435,00	R\$	R\$ 4.067,25	100,00%
TOTAL DO ITEM						R\$ 4.109,32		R\$ 42,07	R\$ 0,00	R\$ 0,00	R\$ 0,00	R\$ 4.067,25	R\$ 0,00	R\$ 4.067,25	100,00%	

3.0 - PAVIMENTAÇÃO

3.0.1	08.009.0005-0	PAVIMENTAÇÃO COM PARALELEPÍPEDOS SOBRE COLCHÃO DE PÓ-DE-PIRENA E REJUNTAMENTO COM BETUME E CASCALHINHO, INCLUSIVE FORNECIMENTO DE TODOS OS MATERIAIS	M2	439,50	R\$ 100,10	R\$ 43.993,95	0,00	R\$ 450,45	0,00	0,00	435,00	R\$ 43.543,50	435,00	R\$	R\$ 43.543,50	100,00%
3.0.2	11.003.0002-0	CONCRETO DOSADO RACIONALMENTE PARA UMA RESISTENCIA CARACTERISTICA A COMPRESSAO DE 15MPa, INCLUSIVE MATERIAIS TRANSPORTE, PREPARO COM BETONEIRA, LANÇAMENTO E ADENSAMENTO	M3	3,13	R\$ 422,45	R\$ 1.322,26	0,00	R\$ 0,00	0,00	0,00	3,13	R\$ 1.322,26	3,13	R\$	R\$ 1.322,26	100,00%

PLANILHA DE RERRATIFICAÇÃO

ITEM	CODIGO EMOP	DESCRIÇÃO	UNID.	QUANT.	UNITÁRIO	PREÇOS	SUPRIMIDOS CANCELADO		ACRESCIDOS		NOVOS		RERRATIFICADO FINAIS		MEDIDA NO PERÍODO	ACUMULADO INCLUINDO O PERÍODO	MEDIDA NO PERÍODO	ACUMULADO INCLUINDO O PERÍODO	Desafio (%)
							Quant.	Total (R\$)	Quant.	Total (R\$)	Quant.	Total (R\$)	Quant.	Total (R\$)					

5ª Medição Final																			
Serviços Executados - Período de Medição																			
09/05/2024 à 04/06/2024																			
DATA MEDIÇÃO: 05/06/2024																			

ELEMENTOS DA MEDIÇÃO

1.0.1	02.004.0005-0	BARRAÇÃO DE OBRA C/ DIVISÃO INTERNA P/ESCRITÓRIO E DEPOSITO DE MAT. INCL. INSTAL. EXCL. FINI. REAPROV. T/DO 2 VEZES	M2	12,00	R\$ 368,00	R\$ 4.416,00	0,00	R\$ 0,00	0,00	0,00	0,00	0,00	0,00	0,00	0,00	0,00	0,00	0,00	0,00	0,00
1.0.2	02.006.0050-0	ALUGUEL DE BANHEIRO QUIMICO, PORTATIL, MEDINDO 2,31M ALTURA X 1,59M LARGURA - 1,8M PROFUNDIDADE, INCLUSIVE INSTALACAO E RETIRADA DO EQUIPAMENTO, FORNECIMENTO DE QUIMICA DESCRIZANTE, BACTERICIDA E FACTERIOSTATICA, PAPEL HIGIENICO E VECUL: O PROPRIO COM UNIDADE MOVEL DE S/COCOA PARALIMPEZA	LITRES	4,00	R\$ 814,85	R\$ 3.259,40	0,00	R\$ 0,00	0,00	0,00	0,00	0,00	0,00	0,00	0,00	0,00	0,00	0,00	0,00	0,00
1.0.3	02.020.0001-0	PLACA DE IDENTIFICACAO DE OBRA P/UBI., INCL. PINT. E SUPORTE DE MAD	M2	2,25	R\$ 377,95	R\$ 850,38	0,00	R\$ 0,00	0,00	0,00	0,00	0,00	0,00	0,00	0,00	0,00	0,00	0,00	0,00	0,00
1.0.4	01.018.0001-0	MARCAÇÃO DE OBRA S/ INSTRUMENTO TOPOGR., CONSIDERADA A PROJECCAO HORIZ. DA AREA ENVOLVENTE	M2	439,50	R\$ 2,90	R\$ 1.142,70	4,50	R\$ 11,70	0,00	0,00	0,00	0,00	435,00	R\$ 1.131,00	0,00	0,00	0,00	0,00	0,00	0,00
TOTAL DO ITEM						R\$ 9.656,48		R\$ 0,00	R\$ 0,00	R\$ 0,00	R\$ 0,00	R\$ 0,00	R\$ 9.656,78	R\$ 0,00	R\$ 0,00	R\$ 0,00	R\$ 0,00	R\$ 0,00	R\$ 9.656,78	100,00%

2.0.1	01.005.0003-0	PREPARO MANUAL DE TER., COMPREEND. ACERTO, RASPAGEM EVENTUAL, ATE 30CM DE PROF., INCL. COMPACT. MEC.	M2	439,50	R\$ 9,35	R\$ 4.109,32	4,50	R\$ 42,07	0,00	0,00	0,00	0,00	435,00	R\$ 4.067,25	0,00	0,00	0,00	0,00	0,00	0,00
TOTAL DO ITEM						R\$ 4.109,32		R\$ 42,07	R\$ 0,00	R\$ 0,00	R\$ 0,00	R\$ 0,00	R\$ 4.067,25	R\$ 0,00	R\$ 4.067,25	100,00%				

3.0.1	08.009.0005-0	PAVIMENTAÇÃO COM PARALELEPÍPEDOS SOBRE COLCHÃO DE PÓ-DE-PIRENA E REJUNTAMENTO COM BETUME E CASCALHINHO, INCLUSIVE FORNECIMENTO DE TODOS OS MATERIAIS	M2	439,50	R\$ 100,10	R\$ 43.993,95	0,00	R\$ 450,45	0,00	0,00	0,00	0,00	435,00	R\$ 43.543,50	0,00	0,00	0,00	0,00	0,00	0,00
3.0.2	11.003.0002-0	CONCRETO DOSADO RACIONALMENTE PARA UMA RESISTENCIA CARACTERISTICA A COMPRESSAO DE 15MPa, INCLUSIVE MATERIAIS TRANSPORTE, PREPARO COM BETONEIRA, LANÇAMENTO E ADENSAMENTO	M3	3,13	R\$ 422,45	R\$ 1.322,26	0,00	R\$ 0,00	0,00	0,00	0,00	0,00	3,13	R\$ 1.322,26	0,00	0,00	0,00	0,00	0,00	0,00

07.569.949/0001-56

Itauba Construtora Ltda.-ME

Rua Manoel Guzzo, 41

CONTRATADO

ITEM	CODIGO EMOP	DESCRICAO	UNID.	QUANT.	PREÇOS	
					UNITARIO	TOTAL
3.0.3	58 002 0155-1	MEIO FIO DE CONC. SIMPLES (FCK=15 MPa) MOLDADO NO LOCAL. TIPO DERRA-JU. MED. 0,15M BASE. ALT. 0,30M. FORN. ESCOV. E REATER.	M	174,00	R\$ 63,75	R\$ 11.082,50
TOTAL DO ITEM						R\$ 56.408,71
TOTAL DO ORÇAMENTO						R\$ 70.186,51
B.D.I (20,73%)						R\$ 14.548,66
TOTAL						R\$ 84.736,17

SUPRIMIDOS CANCELADO		ACRESCIDOS		NOVOS		RERRATIFICADO FINAIS	
Quant.	Total (R\$)	Quant.	Total (R\$)	Quant.	Total (R\$)	Quant.	Total (R\$)
0,00	R\$ 0,00	0,00	R\$ 0,00	0,00	R\$ 0,00	174,00	R\$ 11.082,50
							R\$ 55.958,26
							R\$ 504,22
							R\$ 104,52
							R\$ 608,74
							R\$ 0,00
							R\$ 0,00
							R\$ 0,00
							R\$ 0,00

PAVIMENTAÇÃO RUA PROJETADA (02) - BAIRRO CAPIVARI 2º DISTRITO

1.0 - SERVIÇOS COMPLEMENTARES						
1.0.1	02 004 0005-0	BARRAÇÃO DE OBRA C/ DIVISÃO INTERNA P/ ESCRITÓRIO E DEPOSITO DE MAT., INCL. INSTAL., EXCL. PINT., REAPROVEITADO 2 VEZES	M2	12,00	R\$ 368,00	R\$ 4.416,00
1.0.2	02 006 0050-0	ALUGUEL DE BANHEIRO QUIMICO, PORTATIL, MEDIDO 2,31M ALTURA X 1,69M LARGURA E 1,16M PROFUNDIDADE. INCLUSIVE INSTALACAO E RETIRADA DO EQUIPAMENTO. FORNECIMENTO DE QUIMICA DESODORIZANTE, BACTERICIDA E BACTERIOSTATICA, PAPEL * HIGIENICO E VEICULO PROPRIO COM UNIDADE MOVEL DE SUCCAO PARA LIMPEZA	UNIDADES	3,00	R\$ 814,85	R\$ 2.444,55
1.0.3	02 020 0001-0	PLACA DE IDENTIFICACAO DE OBRA PUBL., INCL. PINT. E SUPORTE DE MAD	M2	2,25	R\$ 377,95	R\$ 850,38
1.0.4	01 018 0001-0	MARCAÇÃO DE OBRA S/ INSTRUMENTO TOPOGR., CONSIDERADA A PROJECCAO HORIZ. DA AREA ENVOLVENTE	M2	159,10	R\$ 2,80	R\$ 413,68
TOTAL DO ITEM						R\$ 8.124,59

2.0 - MOVIMENTAÇÃO DE TERRA						
2.0.1	01 005 0003-0	PREPARO MANUAL DE TER., COMPREENDO ACERTO, RASPAGEM ESCAVACAO ATÉ 30CM DE PROF., INCL. COMPACT. MEC.	M3	159,10	R\$ 9,35	R\$ 1.487,58
2.0.2	03 001 0001-1	ESCAVAÇÃO MANUAL DE VALACHA EM MATERIAL DE 1ª CATEGORIA (AREIA, ARGILA OU PICARRA), ATÉ 1,50M DE PROFUNDIDADE. EXCLUSIVE ESCORAMENTO E ESGOTAMENTO	M3	0,00	R\$ 67,89	R\$ 0,00
2.0.3	03 011 0015-1	REATERO DE VALACHA COM MATERIAL DE BOA QUALIDADE UTILIZANDO VIBRO COMPACTADOR PORTATIL, EXCLUSIVE MATERIAL	M3	0,00	R\$ 26,28	R\$ 0,00
TOTAL DO ITEM						R\$ 1.487,58

3.0 - PAVIMENTAÇÃO						
3.0.1	08 009 0005-0	PAVIMENTAÇÃO COM PARALELEPÍPEDOS SOBRE COLCHÃO DE PO-DE PEDRA E REJUNTAMENTO COM BETULME E CASCALHINHO, INCLUSIVE FORNECIMENTO DE TODOS OS MATERIAIS	M2	159,10	R\$ 100,10	R\$ 15.925,91
3.0.2	11 003 0002-0	CONCRETO DOSADO RACIONALMENTE PARA UMA RESISTENCIA CARACTERISTICA A COMPRESSAO DE 15MPa, INCLUSIVE MATERIAIS, TRANSPORTES, PREPARO COM BETONEIRA, LANCAMENTO E ADENSAMENTO	M3	1,55	R\$ 422,45	R\$ 654,79
3.0.3	58 002 0155-1	MEIO FIO DE CONC. SIMPLES (FCK=15 MPa), MOLDADO NO LOCAL, TIPO DERRA-JU. MED. 0,15M BASE, ALT. 0,30M. FORN. ESCOV. E REATER	M	86,00	R\$ 63,75	R\$ 5.482,50
3.0.4	11 013 0110-0	CONCRETO ARMADO, FCK=30MPa, INCLUINDO MATERIAIS PARA MOLDADA, FORMAS E ESCORAMENTO CONFORME ITENS 11.004.0022 E 11.004.0035, 80KG DE AÇO CA-50 INCLUSIVE MÃO-DE-OBRA PARA CORTE, DOBRAGEM, MONTAGEM E COLOCACAO NAS FORMAS	M3	0,00	R\$ 2.400,00	R\$ 0,00

ITEM	CODIGO EMOP	DESCRICAO	UNID.	QUANT.	UNITARIO	TOTAL	SUPRIMIDOS CANCELADO		ACRESCIDOS		NOVOS		RERRATIFICADO FINAIS		MEDIDO NO PERIODO	ACUMULADO INCLUIDO O PERIODO	MEDIDO NO PERIODO (R\$)	ACUMULADO INCLUIDO O PERIODO (R\$)	Desvio (%)
							Quant.	Total (R\$)	Quant.	Total (R\$)	Quant.	Total (R\$)	Quant.	Total (R\$)					
3.0.1	08 009 0005-0	PAVIMENTAÇÃO COM PARALELEPÍPEDOS SOBRE COLCHÃO DE PO-DE PEDRA E REJUNTAMENTO COM BETULME E CASCALHINHO, INCLUSIVE FORNECIMENTO DE TODOS OS MATERIAIS	M2	159,10	R\$ 100,10	R\$ 15.925,91	0,00	R\$ 0,00	0,00	R\$ 0,00	0,00	R\$ 0,00	159,10	159,10	0,00	159,10	R\$ 12.912,90	R\$ 12.912,90	100,00%
3.0.2	11 003 0002-0	CONCRETO DOSADO RACIONALMENTE PARA UMA RESISTENCIA CARACTERISTICA A COMPRESSAO DE 15MPa, INCLUSIVE MATERIAIS, TRANSPORTES, PREPARO COM BETONEIRA, LANCAMENTO E ADENSAMENTO	M3	1,55	R\$ 422,45	R\$ 654,79	0,00	R\$ 0,00	0,00	R\$ 0,00	0,00	R\$ 0,00	1,55	1,55	0,00	1,55	R\$ 654,80	R\$ 654,80	100,00%
3.0.3	58 002 0155-1	MEIO FIO DE CONC. SIMPLES (FCK=15 MPa), MOLDADO NO LOCAL, TIPO DERRA-JU. MED. 0,15M BASE, ALT. 0,30M. FORN. ESCOV. E REATER	M	86,00	R\$ 63,75	R\$ 5.482,50	0,00	R\$ 0,00	0,00	R\$ 0,00	5,19	R\$ 0,00	86,00	86,00	0,00	86,00	R\$ 5.482,50	R\$ 5.482,50	100,00%
3.0.4	11 013 0110-0	CONCRETO ARMADO, FCK=30MPa, INCLUINDO MATERIAIS PARA MOLDADA, FORMAS E ESCORAMENTO CONFORME ITENS 11.004.0022 E 11.004.0035, 80KG DE AÇO CA-50 INCLUSIVE MÃO-DE-OBRA PARA CORTE, DOBRAGEM, MONTAGEM E COLOCACAO NAS FORMAS	M3	0,00	R\$ 2.400,00	R\$ 0,00	0,00	R\$ 0,00	0,00	R\$ 0,00	0,00	R\$ 12.456,00	0,00	0,00	0,00	0,00	R\$ 12.456,00	R\$ 12.456,00	100,00%
TOTAL DO ITEM						R\$ 1.487,58	0,00	R\$ 281,43	0,00	R\$ 0,00	0,00	R\$ 0,00	129,00	129,00	0,00	129,00	R\$ 1.206,15	R\$ 1.206,15	100,00%
TOTAL DO ITEM						R\$ 8.124,59	0,00	R\$ 0,00	0,00	R\$ 0,00	0,00	R\$ 0,00	3,00	3,00	0,00	3,00	R\$ 850,38	R\$ 850,38	100,00%
TOTAL DO ITEM						R\$ 8.124,59	0,00	R\$ 78,26	0,00	R\$ 0,00	0,00	R\$ 0,00	2,25	2,25	0,00	2,25	R\$ 355,40	R\$ 355,40	100,00%
TOTAL DO ITEM						R\$ 1.487,58	0,00	R\$ 281,43	0,00	R\$ 0,00	0,00	R\$ 0,00	7,14	7,14	0,00	7,14	R\$ 187,64	R\$ 187,64	100,00%
TOTAL DO ITEM						R\$ 1.487,58	0,00	R\$ 0,00	0,00	R\$ 0,00	0,00	R\$ 0,00	0,00	0,00	0,00	0,00	R\$ 0,00	R\$ 0,00	100,00%

07.569.949/0001-56

Itauba Construtora Ltda.-ME

Rua Manoel Guzzo, 41

Sena Campos - CEP 28540-000

CONTRATADO

ITEM	CODIGO EMOP	DESCRICAO	UNID.	QUANT.	PREÇOS	
					UNITARIO	TOTAL
3.0.5	12.005.0170-0	ALVENARIA DE BLOCOS DE CONCRETO ESTRUTURAL 15X20X40CM, ASSERIES COM ARGAMASSA DE CIMENTO E AREIA, NO TRACO 1:8, EM PAREDES DE 0,15M DE ESPESURA, DE SUPERFICIE CORIDA, DE 5,00M ATE 4,50M DE ALTURA E MEDIDA PELA AREA REAL	M2	0,00	R\$ 100,00	R\$ 0,00
TOTAL DO ITEM						R\$ 22.063,20

TOTAL DO ORÇAMENTO					R\$ 31.675,37
B.D.I./20,73%					R\$ 6.566,30
TOTAL					R\$ 38.241,67

PAVIMENTAÇÃO RUA CELSO FAUSTO - BAIRRO DOS ALVES - 1º DISTRITO

1.0 - SERVIÇOS COMPLEMENTARES						
1.0.1	02.004.0005-0	BARRAÇÃO DE OBRA C/ DIVISÃO INTERNA P/ ESCRITÓRIO E DEPOSITO DE MAT., INCL. INSTAL., EXCL. PINT., REAPROVEITADO 2 VEZES	M2	12,00	R\$ 368,00	R\$ 4.416,00
1.0.2	02.006.0050-0	ALUQUEL DE BANHEIRO QUÍMICO, PORTATIL, MEDINDO 2,31M ALTURA X 1,69M LARGURA E 1,16M PROFUNDIDADE, INCLUSIVE INSTALACAO E RETIRADA DO EQUIPAMENTO E FORNECIMENTO DE QUÍMICA DESODORIZANTE, BACTERICIDA E BACTERIOESTÁTICA, PAPEL HIGIENICO E VEICULO PROPRIO COM UNIDADE MOVEL DE SUCCAO PARA LIMPEZA	UNIMES	8,00	R\$ 814,85	R\$ 6.518,80
1.0.3	02.020.0001-0	PLACA DE IDENTIFICACAO DE OBRA PUBL., INCL. PINT. E SUPORTE DE MAO	M2	2,25	R\$ 377,95	R\$ 850,38
1.0.4	01.018.0010-0	MARCAÇÃO DE OBRA, INSTRUMENTO TOPOGR., CONSIDERADA A PROLECCAO HORIZ. DA AREA ENVOLVENTE	M2	1,84	R\$ 2,80	R\$ 4.820,40
TOTAL DO ITEM						R\$ 16.505,58

2.0 - MOVIMENTAÇÃO DE TERRA

2.0.1	01.005.0003-0	PREPARO MANUAL DE TER. COMPREENDO ACERTO, RASPAGEM EVENTUAL ATE 30CM DE PROF., INCL. COMPACT. MEC.	M2	1.894,00	R\$ 9,35	R\$ 17.334,90
2.0.2	03.001.0001-1	ESCAVAÇÃO MANUAL DE VALA/CAVA EM MATERIAL DE 1ª CATEGORIA (AREIA, ARGILA OU PICARRA), ATE 1,50M DE PROFUNDIDADE, EXCLUSIVE ESCORAMENTO E ESGOTAMENTO	M3	0,00	R\$ 67,89	R\$ 0,00
2.0.3	03.016.0016-1	ESCAVAÇÃO MECÂNICA DE VALA NÃO ESCORADA, EM MATERIAL DE 1ª CATEGORIA, ENTRE 1,50 E 3,00M DE PROFUNDIDADE, UTILIZANDO RETRO-ESCAVADORA, EXCLUSIVE ESGOTAMENTO	M3	0,00	R\$ 13,10	R\$ 0,00
2.0.4	03.011.0015-1	REATERRO DE VALA/CAVA COM MATERIAL DE BOA QUALIDADE, UTILIZANDO VIBRO COMPACTADOR PORTATIL, EXCLUSIVE MATERIAL	M3	0,00	R\$ 26,28	R\$ 0,00
TOTAL DO ITEM						R\$ 17.334,90

3.0 - PAVIMENTAÇÃO

3.0.1	08.009.0005-0	PAVIMENTAÇÃO COM PARALELEPÍPEDOS SOBRE COLOCHO DE PO-DE PEDRA E REJUNTAMENTO COM BETUME E CASCALHINHO, INCLUSIVE FORNECIMENTO DE TODOS OS MATERIAIS	M2	1.894,00	R\$ 100,10	R\$ 189.585,40
3.0.2	11.003.0002-0	CONCRETO DOSADO RACIONALMENTE PARA UMA RESISTENCIA CARACTERISTICA A COMPRESSÃO DE 15MPA, INCLUSIVE MATERIAS, TRANSPORT. PREPARO COM BETONEIRA, LANCAMENTO E ADENSAMENTO	M3	11,12	R\$ 422,45	R\$ 4.697,64
3.0.3	58.002.0155-1	MEDIO FIO DE CONC. SIMPLES (FCK=15 MPa), MOLDADO NO LOCAL, TIPO DER-R/L, MED. 0,15M BASE, ALT. 0,30M, FORN. ESCAV. E REATERRO	M	618,00	R\$ 63,75	R\$ 39.397,50
3.0.4	11.013.0110-0	CONCRETO ARMADO, FCK=30MPa, INCLUINDO MATERIAS PARA 1,00M3 DE CONCRETO ADENSADO E COLOCADO, 12,00M2 DE AREA MOLDADA, FORMAS E ESCORAMENTO CONFORME ITENS 11.004.0022 E 11.004.0035, 80KG DE AÇO CA-50, INCLUSIVE MAO-DE-OBRA PARA CORTE, DOBRAGEM, MONTAGEM E COLOCACAO DAS FORMAS	M3	0,00	R\$ 2.400,00	R\$ 0,00

SUPRIMIDOS CANCELADO

Quant.	Total (R\$)
0,00	R\$ 0,00
	R\$ 3.013,01
	R\$ 3.372,70
	R\$ 699,16
	R\$ 4.071,86

ACRESCIDOS

Quant.	Total (R\$)
0,00	R\$ 0,00
	R\$ 0,00
	R\$ 0,00
	R\$ 0,00

NOVOS

Quant.	Total (R\$)
30,60	R\$ 3.090,00
	R\$ 15.516,00
	R\$ 16.377,83
	R\$ 3.395,12
	R\$ 19.772,95

RERRATIFICADO FINAIS

Quant.	Total (R\$)
30,60	R\$ 3.090,00
	R\$ 34.589,19
	R\$ 44.680,50
	R\$ 9.282,26
	R\$ 53.942,76

MEDIO INCLUNDO O PERIODO

MEDIO INCLUNDO O PERIODO	ACQUILADO INCLUNDO O PERIODO	MEDIO NO INCLUNDO O PERIODO (R\$)	ACQUILADO INCLUNDO O PERIODO (R\$)	Desvio (%)
0,00	30,60	R\$ 0,00	R\$ 3.090,00	100,00%
		R\$ 0,00	R\$ 34.589,19	100,00%
		R\$ 0,00	R\$ 44.680,50	100,00%
		R\$ 0,00	R\$ 9.282,26	100,00%
		R\$ 0,00	R\$ 53.942,76	100,00%

0,00	R\$ 0,00	0,00	R\$ 0,00	0,00	R\$ 4.416,00	100,00%
0,00	R\$ 0,00	0,00	R\$ 0,00	0,00	R\$ 6.518,80	100,00%
0,00	R\$ 0,00	0,00	R\$ 0,00	0,00	R\$ 850,38	100,00%
854,00	R\$ 2.220,40	0,00	R\$ 0,00	1.000,00	R\$ 2.607,00	100,00%
	R\$ 2.220,40		R\$ 0,00		R\$ 14.385,18	100,00%

854,00	R\$ 7.984,90	0,00	R\$ 0,00	1.000,00	R\$ 9.350,00	100,00%
0,00	R\$ 0,00	0,00	R\$ 0,00	0,00	R\$ 1.324,02	100,00%
0,00	R\$ 0,00	0,00	R\$ 0,00	167,22	R\$ 2.190,58	100,00%
0,00	R\$ 0,00	0,00	R\$ 0,00	132,61	R\$ 3.484,99	100,00%
	R\$ 7.984,90		R\$ 0,00		R\$ 16.349,59	100,00%

854,00	R\$ 85.485,40	0,00	R\$ 0,00	1.000,00	R\$ 100.100,00	100,00%
3,92	R\$ 422,45	0,00	R\$ 0,00	7,20	R\$ 3.041,64	100,00%
218,00	R\$ 13.897,50	0,00	R\$ 0,00	400,00	R\$ 25.500,00	100,00%
0,00	R\$ 0,00	0,00	R\$ 0,00	9,06	R\$ 21.744,00	100,00%
	R\$ 13.897,50		R\$ 0,00		R\$ 100.100,00	100,00%

07.569.949/0001-56

Itauba Construtora Ltda.-ME

CONTRATADO

ITEM	CODIGO EMOP	DESCRICAO	UNID.	QUANT.	PREÇOS		SUPRIMIDOS CANCELADO		ACRESCIDOS		NOVOS		RERRATIFICADO FINAIS		MEDIDA NO PERIODO	ACUMULADO INCLUINDO O PERIODO	MEDIDA NO PERIODO (R\$)	ACUMULADO INCLUINDO O PERIODO (R\$)	Desvio (%)	
					UNITARIO	TOTAL	Quant.	Total (R\$)	Quant.	Total (R\$)	Quant.	Total (R\$)	Quant.	Total (R\$)						
3 0 5	12 006 0135-1	ALVENARIA PARA CAIXAS ENTERRADAS: ATE 1,80M DE PROFUNDIDADE, COM BLOCOS DE CONCRETO DE 20X20X40CM, COM ARGAMASSA DE CIMENTO E AREIA, NO TRACO 1:4 E CONCRETO 20MPA, PARA PREENCHIMENTO DOS Furos DOS MESMOS, EM PAREDES DE UMA VEZ (0,20M)	M2	0,00	R\$ 130,00	R\$ 0,00	0,00	R\$ 0,00	0,00	R\$ 0,00	28,80	R\$ 3.744,00	28,80	R\$ 3.744,00	28,80	50,00	R\$ 3.744,00	10.000,00	100,00%	
3 0 6	06 004 0090-0	TUBO DE CONCRETO ARMADO, CLASSE PA-1 (NBR 8890/03), PARA GELERIAS DE AGUAS PLUVIAIS, COM DIAMETRO DE 300MM, ATERRO E SOCA ATE A ALTURA DA GERATRIZ SUPERIOR DO TUBO, CONSIDERANDO O MATERIAL DA PROPRIA ESCAVACAO, INCLUSIVE FORNECIMENTO DO MATERIAL PARA REJUNTAMENTO COM ARGAMASSA DE CIMENTO E AREIA, NO TRACO 1:4 E ACERTO DE FUNDO DE VALA, FORNECIMENTO E ASSENTAMENTO	M	0,00	R\$ 200,00	R\$ 0,00	0,00	R\$ 0,00	0,00	R\$ 0,00	160,80	R\$ 10.000,00	160,80	R\$ 10.000,00	50,00	160,80	R\$ 10.000,00	33.768,00	100,00%	
3 0 7	06 004 0062-0	TUBO DE CONCRETO ARMADO, CLASSE PA-1 (NBR 8890/03), PARA GALERIAS DE AGUAS PLUVIAIS, COM DIAMETRO DE 400MM, ATERRO E SOCA ATE A ALTURA DA GERATRIZ SUPERIOR DO TUBO, CONSIDERANDO O MATERIAL DA PROPRIA ESCAVACAO, INCLUSIVE FORNECIMENTO DO MATERIAL PARA REJUNTAMENTO COM ARGAMASSA DE CIMENTO E AREIA, NO TRACO 1:4 E ACERTO DE FUNDO DE VALA, FORNECIMENTO E ASSENTAMENTO	M	0,00	R\$ 210,00	R\$ 0,00	0,00	R\$ 0,00	0,00	R\$ 0,00	12,00	R\$ 33.768,00	12,00	R\$ 33.768,00	160,80	12,00	R\$ 33.768,00	7.346,71	100,00%	
3 0 8	06 016 0010-0	GRELHA TRALCO PARA SARAUTAI COMPLETA DE FPP, DE 30X90CM, GR 95, CARC, MINIM, PARA TESTE 25T, RESISTENCIA MAXIMA DE ROMPIMENTO 27,5T E FLECHA RESIDUAL MAXIMA 17MM, ASSENTADA COM ARGAMASSA DE CIMENTO E AREIA, NO TRACO 1:4 EM VOLUME, FORNECIMENTO E ASSENTAMENTO	M	0,00	R\$ 612,23	R\$ 0,00	0,00	R\$ 0,00	0,00	R\$ 0,00	6,00	R\$ 7.346,71	6,00	R\$ 7.346,71	12,00	6,00	R\$ 7.346,71	3.360,00	100,00%	
3 0 9	06 016 0007-0	TAMPAO COMPLETO DE FERRO FUNDIDO, DUCTIL, (MODULAR) ARTICULADO, CIRCULAR, DN 800MM, COM TAMPA PARA ACESSO DE MANUTENCAO, E SOBRETAMPA PARA MANOBR, CLASSE D400, CONFORME ABNT NBR 10190, ASSENTADO COM ARGAMASSA DE C/MENTO E AREIA, NO TRACO 1:4 EM VOLUME, FORNECIMENTO E ASSENTAMENTO	M	0,00	R\$ 560,00	R\$ 0,00	0,00	R\$ 0,00	0,00	R\$ 0,00	0,00	R\$ 3.360,00	0,00	R\$ 3.360,00	6,00	0,00	R\$ 3.360,00	181.880,35	100,00%	
					TOTAL DO ITEM		R\$ 229.680,54		R\$ 101.038,90		R\$ 101.038,90		R\$ 208.604,35				R\$ 208.604,35			
					TOTAL DO ORCAMENTO		R\$ 263.627,02		R\$ 111.244,20		R\$ 111.244,20		R\$ 239.339,12				R\$ 239.339,12			
					B.D.I (20,73%)		R\$ 54.648,64		R\$ 23.060,92		R\$ 18.027,28		R\$ 49.615,00				R\$ 49.615,00			
					TOTAL		R\$ 318.269,66		R\$ 134.305,12		R\$ 104.989,58		R\$ 288.954,12				R\$ 288.954,12			

PAVIMENTACAO RUA GRACIANO CARIELLO - BEM TE VI AMARELO - 1º DISTRITO

1.0 - SERVIÇOS COMPLEMENTARES

ITEM	CODIGO EMOP	DESCRICAO	UNID.	QUANT.	PREÇOS		SUPRIMIDOS CANCELADO		ACRESCIDOS		NOVOS		RERRATIFICADO FINAIS		MEDIDA NO PERIODO	ACUMULADO INCLUINDO O PERIODO	MEDIDA NO PERIODO (R\$)	ACUMULADO INCLUINDO O PERIODO (R\$)	Desvio (%)	
					UNITARIO	TOTAL	Quant.	Total (R\$)	Quant.	Total (R\$)	Quant.	Total (R\$)	Quant.	Total (R\$)						
1 0 1	02 004 0005-0	BARRACO DE OBRA C/ DIVISAO INTERNA P/ ESCRITORIO E DEPOSITO DE MAT., INCL. INSTAL., EXCL. PINT., REAPROVEITADO 2 VEZES	M2	12,00	R\$ 369,00	R\$ 4.416,00	0,00	R\$ 0,00	0,00	R\$ 0,00	12,00	R\$ 4.416,00	12,00	R\$ 4.416,00	0,00	12,00	R\$ 4.416,00	6.518,80	100,00%	
1 0 2	02 006 0050-0	ALUGUEL DE BANHEIRO QUIMICO PORTATIL, MEDINDO 2,31Mx1,56Mx1,16M, LARGURA E 1,16M DE PROFUNDIDADE, INCLUSIVE INSTALACAO E RETIRADA DO EQUIPAMENTO, FORNECIMENTO DE QUIMICA DESODORIZANTE, BACTERICIDA E BACTERIOSTATICA, PAPEL HIGIENICO E VEICULO PROPRIO COM UNIDADE IMOBEL DE SUCCAO PARA LIMPEZA	UNIKES	8,00	R\$ 614,85	R\$ 6.518,80	0,00	R\$ 0,00	0,00	R\$ 0,00	8,00	R\$ 6.518,80	8,00	R\$ 6.518,80	0,00	8,00	R\$ 6.518,80	850,38	100,00%	
1 0 3	02 020 0001-0	PLACA DE IDENTIFICACAO DE OBRA PUBL., INCL. PINT. E SUPORTE DE MÃO	M2	2,25	R\$ 377,95	R\$ 850,38	0,00	R\$ 0,00	0,00	R\$ 0,00	2,25	R\$ 850,38	2,25	R\$ 850,38	0,00	2,25	R\$ 850,38	5.480,00	100,00%	
1 0 4	01 018 0001-0	MARCAÇÃO DE OBRA S/ INSTRUMENTO TOPOGR., CONSIDERADA A PROJECAO HORIZ. DA AREA ENVOLVENTE	M2	2.100,00	R\$ 2,80	R\$ 5.480,00	0,00	R\$ 0,00	0,00	R\$ 0,00	2.100,00	R\$ 5.480,00	2.100,00	R\$ 5.480,00	0,00	2.100,00	R\$ 5.480,00	17.245,18	100,00%	
					TOTAL DO ITEM		R\$ 17.245,18		R\$ 0,00		R\$ 0,00		R\$ 19.635,00				R\$ 19.635,00			
					TOTAL DO ORCAMENTO		R\$ 263.627,02		R\$ 111.244,20		R\$ 111.244,20		R\$ 239.339,12				R\$ 239.339,12			
					B.D.I (20,73%)		R\$ 54.648,64		R\$ 23.060,92		R\$ 18.027,28		R\$ 49.615,00				R\$ 49.615,00			
					TOTAL		R\$ 318.269,66		R\$ 134.305,12		R\$ 104.989,58		R\$ 288.954,12				R\$ 288.954,12			

07.569.949/0001-56

Itauba Construtora Ltda.-ME

Rua Manoel Guzzo, 41

CONTRATADO				PREÇOS		SUPERMIDOS CANCELADO		ACRESCIDOS		NOVOS		RERATIFICADO FINAIS		MEDIDO NO PERÍODO		ACUMULADO O PERÍODO		ACUMULADO O PERÍODO (%)	
ITEM	CODIGO EMOP	DESCRICAO	UNID.	QUANT.	UNITARIO	TOTAL	Quant.	Total (R\$)	Quant.	Total (R\$)	Quant.	Total (R\$)	Quant.	Total (R\$)	MEDIDO NO PERÍODO	ACUMULADO O PERÍODO	MEDIDO NO PERÍODO (R\$)	ACUMULADO O PERÍODO (R\$)	Desvio (%)
2.0.2	01.006.0010-0	REGULARIZACAO DE TERRENO COM TRATOR EM TORNO DE 80CV. COMPREENDENDO ACERTO, RASPAGEM EVENTUALMENTE ATÉ 0,30M DE PROFUNDIDADE E AFASTAMENTO LATERAL DO MATERIAL EXCEDENTE	M2	1.260,00	R\$ 1,35	R\$ 1.701,00	0,00	R\$ 0,00	0,00	R\$ 0,00	0,00	R\$ 0,00	1.260,00	R\$ 1.701,00	0,00	1.260,00	R\$	R\$ 1.701,00	100,00%
TOTAL DO ITEM						R\$ 9.555,00		R\$ 0,00		R\$ 11.781,00		R\$ 0,00		R\$ 21.336,00			R\$ 0,00	R\$ 21.336,00	100,00%

3.0 - PAVIMENTACAO				TOTAL DO ORÇAMENTO		TOTAL DO ITEM		SUPERMIDOS CANCELADO		ACRESCIDOS		NOVOS		RERATIFICADO FINAIS		MEDIDO NO PERÍODO		ACUMULADO O PERÍODO		ACUMULADO O PERÍODO (%)	
ITEM	CODIGO EMOP	DESCRICAO	UNID.	QUANT.	UNITARIO	TOTAL	Quant.	Total (R\$)	Quant.	Total (R\$)	Quant.	Total (R\$)	Quant.	Total (R\$)	MEDIDO NO PERÍODO	ACUMULADO O PERÍODO	MEDIDO NO PERÍODO (R\$)	ACUMULADO O PERÍODO (R\$)	Desvio (%)		
3.0.1	08.009.0005-0	PAVIMENTACAO COM PARALELEPÍEDOS SOBRE COLCHAO DE PÓ-DE PEDRA E REJUNTAMENTO COM BETUME E CASCALHINHO, INCLUSIVE FORNECIMENTO DE TODOS OS MATERIAIS	M2	2.100,00	R\$ 100,10	R\$ 210.210,00	0,00	R\$ 0,00	0,00	R\$ 0,00	0,00	R\$ 0,00	2.100,00	R\$ 210.210,00	0,00	2.100,00	R\$	R\$ 210.210,00	100,00%		
3.0.2	11.003.0002-0	CONCRETO DOSADO RACIONALMENTE PARA UMA RESISTENCIA CARACTERISTICA A COMPRESSAO DE 15MPA, INCLUSIVE MATERIAIS, TRANSPORTE, PREPARO COM BETONEIRA, LANÇAMENTO E ADESAMENTO	M3	15,12	R\$ 422,45	R\$ 6.387,44	0,00	R\$ 0,00	0,00	R\$ 0,00	0,00	R\$ 0,00	15,12	R\$ 6.387,44	0,00	15,12	R\$	R\$ 6.387,44	100,00%		
3.0.3	58.002.0155-1	MEO FIO DE CONC. SIMPLES (FCK=15 MPa), MOLDADO NO LOCAL, TIPO DER-RJ, MED. 0,15M BASE ALT. 0,30M. FORN. ESCAV. E REATER	M	840,00	R\$ 63,75	R\$ 53.550,00	0,00	R\$ 0,00	0,00	R\$ 0,00	0,00	R\$ 0,00	840,00	R\$ 53.550,00	0,00	840,00	R\$	R\$ 53.550,00	100,00%		
TOTAL DO ITEM						R\$ 270.147,44		R\$ 0,00		R\$ 11.781,00		R\$ 0,00		R\$ 270.147,44			R\$ 0,00	R\$ 270.147,44	100,00%		
TOTAL DO ORÇAMENTO						R\$ 296.947,62		R\$ 0,00		R\$ 11.781,00		R\$ 0,00		R\$ 308.728,62			R\$ 0,00	R\$ 308.728,62	100,00%		
B.D.I./20,73%						R\$ 61.557,24		R\$ 0,00		R\$ 2.442,20		R\$ 0,00		R\$ 63.999,44			R\$ 0,00	R\$ 63.999,44	100,00%		
TOTAL						R\$ 358.504,86		R\$ 0,00		R\$ 14.223,20		R\$ 0,00		R\$ 372.728,06			R\$ 0,00	R\$ 372.728,06	100,00%		
TOTAL GERAL						R\$ 799.752,37		R\$ 138.885,74		R\$ 14.223,20		R\$ 124.762,53		R\$ 799.752,37			R\$ 237.160,40	R\$ 799.752,37	100,00%		

SUPERMIDOS CANCELADO		ACRESCIDOS		NOVOS		RERATIFICADO FINAIS		MEDICAO	
Quant.	Total (R\$)	Quant.	Total (R\$)	Quant.	Total (R\$)	Quant.	Total (R\$)	Quant.	Total (R\$)
0,00	R\$ 0,00	0,00	R\$ 0,00	0,00	R\$ 0,00	1.260,00	R\$ 1.701,00	100,00%	29,6542%
0,00	R\$ 0,00	0,00	R\$ 0,00	0,00	R\$ 0,00	2.100,00	R\$ 210.210,00	100,00%	100,0000%
0,00	R\$ 0,00	0,00	R\$ 0,00	0,00	R\$ 0,00	840,00	R\$ 53.550,00	100,00%	0,0000%
0,00%	R\$ 0,00	17,36%	R\$ 138.885,74	1,78%	R\$ 14.223,20	100,00%	R\$ 237.160,40	100,00%	29,6542%
15,60%	R\$ 124.762,53	0,00%	R\$ 0,00	0,00%	R\$ 0,00	100,00%	R\$ 799.752,37	100,00%	100,0000%
0,00%	R\$ 0,00	100,00%	R\$ 799.752,37	100,00%	R\$ 0,00	100,00%	R\$ 237.160,40	100,00%	0,0000%

VALOR DO ADITIVO (Somatório dos Itens 03 + 04 - 02)		VALOR TOTAL D. MEDICAO	
Quant.	Total (R\$)	Quant.	Total (R\$)
0,00	R\$ 0,00	100,00%	29,6542%
0,00	R\$ 0,00	100,00%	100,0000%
0,00	R\$ 0,00	100,00%	0,0000%
0,00	R\$ 0,00	100,00%	29,6542%

CONTRATADA: CONSTRUTORA FISCAL/NOME/MATRÍCULA VISTO/SECRETÁRIO

07.569.949/0001-56

Itauba Construtora Ltda.-ME

Rua Manoel Guzzo, 41

Sena Campos - CEP 28540-000

Cordeiro - RJ

Bom Jardim, RJ, 05 de junho de 2024.



Estado do Rio de Janeiro
PREFEITURA MUNICIPAL DE BOM JARDIM
 Secretaria Municipal de Projetos

MUNICÍPIO DE BOM JARDIM - RJ

Contrato PMB nº 093/2023 - 27-12-2023

Prazo Inicial: 24 (vinte quatro) meses - Data de Início: 27/12/2023 - Data de Término: 26/12/2024

Prorrogações:

Processo Administrativo nº 2611/2023, de 05/05/2023

Edital de Tomada de Preços nº 009/2023 - 23/10/2023

Contratada: Itauba Construtora Ltda ME

CNPJ: 07.569.949/0001-56

Endereço: Rua Manoel Guzzo, 41, Bairro Senna Campos, Primeiro Distrito do Município de Cordeiro, RJ, CEP 28.540-000.

Obra: SERVIÇOS DE ENGENHARIA PARA PAVIMENTAÇÃO DE DIVERSAS VIAS DO MUNICÍPIO DE BOM JARDIM-RJ

Local: Rua Projetada, Bairro Capivari, 2º Distrito - Rua Celso Fausto, Bairro dos Alves, 1º Distrito - Rua Graciano Cariello, Bem Te Vi Amarelo, 1º Distrito do Município de Bom Jardim, RJ.

5ª Medição Final

RELATÓRIO MEMÓRIA DE CALCULO DE DE RERRATIFICAÇÃO

DATA: 05/06/2024

ELEMENTOS RELATIVOS À ADJUDICAÇÃO

ELEMENTOS DA MEDIÇÃO

ITEM	CODIGO EMOP	DESCRIÇÃO	QUANT.	UN	MEDIDO NO PERÍODO	ACUMULADO INCLUINDO O PERÍODO	
PAVIMENTAÇÃO RUA PROJETADA (01) - BAIRRO CAPIVARI 2º DISTRITO							
1.0 - SERVIÇOS PRELIMINARES							
1.0.1	02.004.0005-0	BARRACAÇÃO DE OBRA C/ DIVISÃO INTERNA P/ ESCRITÓRIO E DEPOSITO DE MAT., INCL. INSTAL., EXCL. PINT., REAPROVEITADO 2 VEZES	12,00	M2	0,00	12,00	
		Quantidade	1,00	Área			12,00
1.0.2	02.006.0050-0	ALUGUEL DE BANHEIRO QUIMICO, PORTATIL, MEDINDO 2,31M ALTURA X 1,56M LARGURA E 1,16M PROFUNDIDADE, INCLUSIVE INSTALACAO E RETIRADA DO EQUIPAMENTO, FORNECIMENTO DE QUIMICA DESODORIZANTE, BACTERICIDA E BACTERIOSTATICA, PAPEL HIGIENICO E VEICULO PROPRIO COM UNIDADE MOVEL DE SUCCAO PARA LIMPEZA	4,00	UNxMÊS	0,00	4,00	
		Quantidade	1,00	Mês			4,00
1.0.3	02.020.0001-0	PLACA DE IDENTIFICACAO DE OBRA PUBL., INCL. PINT. E SUPORTE DE MAD.	2,25	UN	0,00	2,25	
		Placa Padrão	1,00	Largura			1,50
1.0.4	01.018.0001-0	MARCAÇÃO DE OBRA S/ INSTRUMENTO TOPOGR., CONSIDERADA A PROJEÇÃO HORIZ. DA ÁREA ENVOLVENTE	435,00	M2	0,00	435,00	
		Comprimento	87,00	Largura			5,00
2.0 - MOVIMENTAÇÃO DE TERRA							
2.0.1	01.005.0003-0	PREPARO MANUAL DE TER., COMPREEND. ACERTO, RASPAGEM EVENTUAL ATÉ 30CM DE PROF., INCL. COMPACT. MEC.	435,00	M2	0,00	435,00	
		Comprimento	87,00	Largura			5,00
3.0 - PAVIMENTAÇÃO							
3.0.1	08.009.0005-0	PAVIMENTAÇÃO COM PARALELEPÍPEDOS SOBRE COLCHÃO DE PO-DE-PEDRA E REJUNTAMENTO COM BETUME E CASCALHINHO, INCLUSIVE FORNECIMENTO DE TODOS OS MATERIAIS	435,00	M2	0,00	435,00	
		Comprimento	87,00	Largura			5,00
3.0.2	11.003.0002-0	CONCRETO DOSADO RACIONALMENTE PARA UMA RESISTÊNCIA CARACTERÍSTICA A COMPRESSÃO DE 15MPA, INCLUSIVE MATERIAIS, TRANSPORTE, PREPARO COM BETONEIRA, LANÇAMENTO E ADENSAMENTO	3,13	M3	0,00	3,13	
		Sargetas	87,00	Largura			0,20
3.0.3	58.002.0155-1	MEIO FIO DE CONC. SIMPLES (FCR=15 MPA), MOLDADO NO LOCAL, TIPO DER-RJ, MED. 0,15M BASE, ALT. 0,30M. FORN., ESCAV E REATER	174,00	M	0,00	174,00	
		Comprimento	87,00	Largura			1,00
PAVIMENTAÇÃO RUA PROJETADA (02) - BAIRRO CAPIVARI 2º DISTRITO							
1.0 - SERVIÇOS PRELIMINARES							
1.0.1	02.004.0005-0	BARRACAÇÃO DE OBRA C/ DIVISÃO INTERNA P/ ESCRITÓRIO E DEPOSITO DE MAT., INCL. INSTAL., EXCL. PINT., REAPROVEITADO 2 VEZES	12,00	M2	0,00	12,00	
		Quantidade	1,00	Área			12,00
1.0.2	02.006.0050-0	ALUGUEL DE BANHEIRO QUIMICO, PORTATIL, MEDINDO 2,31M ALTURA X 1,56M LARGURA E 1,16M PROFUNDIDADE, INCLUSIVE INSTALACAO E RETIRADA DO EQUIPAMENTO, FORNECIMENTO DE QUIMICA DESODORIZANTE, BACTERICIDA E BACTERIOSTATICA, PAPEL HIGIENICO E VEICULO PROPRIO COM UNIDADE MOVEL DE SUCCAO PARA LIMPEZA	3,00	UNxMÊS	0,00	3,00	
		Quantidade	1,00	Mês			3,00

07.569.949/0001-56

Itauba Construtora Ltda.-ME

Rua Manoel Guzzo, 41

ITEM	CODIGO EMOP	DESCRIÇÃO	QUANT.	UN	MEDIDO NO PERÍODO	ACUMULADO INCLUINDO O PERÍODO
1.0.3	02.020.0001-0	PLACA DE IDENTIFICAÇÃO DE OBRA PUBL., INCL. PINT. E SUPORTE DE MAD.	2,25	UN		
	Placa Padrão	Quantidade	Largura	Altura		
		1,00	1,50	1,50	2,25	0,00
1.0.4	01.018.0001-0	MARCAÇÃO DE OBRA S/ INSTRUMENTO TOPOGR., CONSIDERADA A PROJEÇÃO HORIZ. DA ÁREA ENVOLVENTE	129,00	M2		
		Comprimento	Largura	Altura	Unid.	
		43,00	3,00	1,00	1,00	129,00
2.0- MOVIMENTAÇÃO DE TERRA						
2.0.1	01.005.0003-0	PREPARO MANUAL DE TER., COMPREEND. ACERTO, RASPAGEM EVENTUAL ATÉ 30CM DE PROF., INCL. COMPACT. MEC.	129,00	M2		
		Comprimento	Largura	Altura	Unid.	
		43,00	3,00	1,00	1,00	129,00
2.0.2	03.001.0001-1	ESCAVAÇÃO MANUAL DE VALA/CAVA EM MATERIAL DE 1ª CATEGORIA (AREIA, ARGILA OU PICARRA), ATÉ 1,50M DE PROFUNDIDADE, EXCLUSIVE ESCORAMENTO E ESGOTAMENTO	9,96	M3		
		Comprimento	Largura	Altura	Unid.	
	Muro sapatas	1,20	1,20	1,20	5,00	8,64
	Muro baldrame	11,00	0,30	0,40	1,00	1,32
2.0.3	11.003.0002-0	REATERRO DE VALA/CAVA COM MATERIAL DE BOA QUALIDADE, UTILIZANDO VIBRO COMPACTADOR PORTÁTIL, EXCLUSIVE MATERIAL	7,14	M3		
		Comprimento	Largura	Altura	Unid.	
	Muro sapatas	Escav. 8,64m ³ - Concreto 2,16m ³ = 6,48m ³				6,48
	Muro baldrame	Escav. 1,32m ³ - Concreto 0,66m ³ = 0,66m ³				0,66
3.0 - PAVIMENTAÇÃO						
3.0.1	08.009.0005-0	PAVIMENTAÇÃO COM PARALELEPÍPEDOS SOBRE COLCHÃO DE PO-DE-PEDRA E REJUNTAMENTO COM BETUME E CASCALHINHO, INCLUSIVE FORNECIMENTO DE TODOS OS MATERIAIS	129,00	M2		
		Comprimento	Largura	Altura	Unid.	
		43,00	3,00	1,00	1,00	129,00
3.0.2	11.003.0002-0	CONCRETO DOSADO RACIONALMENTE PARA UMA RESISTÊNCIA CARACTERÍSTICA A COMPRESSÃO DE 15MPA, INCLUSIVE MATERIAIS, TRANSPORTE, PREPARO COM BETONEIRA, LANÇAMENTO E ADENSAMENTO	1,55	M3		
		Comprimento	Largura	Espessura	Lados	
	Sargetas	43,00	0,20	0,09	2,00	1,55
3.0.3	58.002.0155-1	MEIO FIO DE CONC. SIMPLES (FCK=15 MPa), MOLDADO NO LOCAL, TIPO DER-RJ, MED. 0,15M BASE, ALT. 0,30M. FORN., ESCAV E REATER	86,00	M		
		Comprimento	Largura	Altura	Unid.	
		43,00	1,00	1,00	2,00	86,00
3.0.4	11.013.0110-0	CONCRETO ARMADO, FCK=30MPa, INCLUINDO MATERIAIS PARA 1,00M ³ DE CONCRETO ADENSADO E COLOCADO, 12,00M ² DE ÁREA MOLDADA, FORMAS E ESCORAMENTO CONFORME ITENS 11.004.0022 E 11.004.0035, 80KG DE AÇO CA-50, INCLUSIVE MAO-DE-OBRA PARA CORTE, DOBRAGEM, MONTAGEM E COLOCAÇÃO NAS FORMAS	5,19	M3		
		Comprimento	Largura	Altura	Unid.	
	Muro sapatas	1,20	1,20	0,30	5,00	2,16
	Muro baldrame	11,00	0,20	0,30	1,00	0,66
	Muro viga	11,00	0,20	0,30	2,00	1,32
	Muro Pilares	3,50	0,20	0,30	5,00	1,05
3.0.5	12.005.0170-0	ALVENARIA DE BLOCOS DE CONCRETO ESTRUTURAL 15X20X40CM, ASSENTES COM ARGAMASSA DE CIMENTO E AREIA, NO TRACO 1:8, EM PAREDES DE 0,15M DE ESPESURA, DE SUPERFÍCIE CORRIDA, DE 3,00M ATÉ 4,50M DE ALTURA E MEDIDA PELA ÁREA REAL	30,60	M2		
		Comprimento	Largura	Altura	Unid.	
	Muro	2,40	1,00	1,50	8,50	30,60
PAVIMENTAÇÃO RUA CELSO FAUSTO - BAIRRO DOS ALVES - 1º DISTRITO						
1.0 - SERVIÇOS PRELIMINARES						
1.0.1	02.004.0005-0	BARRAÇÃO DE OBRA C/ DIVISÃO INTERNA P/ ESCRITÓRIO E DEPOSITO DE MAT., INCL. INSTAL., EXCL. PINT., REAPROVEITADO 2 VEZES	12,00	M2		
		Quantidade	Área			
		1,00	12,00			12,00
1.0.2	02.006.0050-0	ALUGUEL DE BANHEIRO QUÍMICO, PORTÁTIL, MEDINDO 2,31M ALTURA X 1,56M LARGURA E 1,16M PROFUNDIDADE, INCLUSIVE INSTALAÇÃO E RETIRADA DO EQUIPAMENTO, FORNECIMENTO DE QUÍMICA DESODORIZANTE, BACTERICIDA E BACTERIOESTÁTICA, PAPEL HIGIÊNICO E VEÍCULO PRÓPRIO COM UNIDADE MÓVEL DE SUCCÃO PARA LIMPEZA	8,00	UNxMÊS		
		Quantidade	Mês			
		1,00	8,00			8,00
1.0.3	02.020.0001-0	PLACA DE IDENTIFICAÇÃO DE OBRA PUBL., INCL. PINT. E SUPORTE DE MAD.	2,25	UN		
	Placa Padrão	Quantidade	Largura	Altura		
		1,00	1,50	1,50	2,25	0,00

07.569.949/0001-56

Itauba Construtora Ltda.-ME

Rua Manoel Guzzo, 41

ITEM	CODIGO EMOP	DESCRIÇÃO	QUANT.	UN	MEDIDO NO PERÍODO	ACUMULADO INCLUINDO O PERÍODO
1.0.4	01.018.0001-0	MARCAÇÃO DE OBRA S/ INSTRUMENTO TOPOGR., CONSIDERADA A PROJEÇÃO HORIZ. DA ÁREA ENVOLVENTE	1.000,00	M2		
		Comprimento Largura Altura Unid.	200,00 5,00 1,00 1,00		1.000,00	0,00 1.000,00
2.0 - MOVIMENTAÇÃO DE TERRA						
2.0.1	01.005.0003-0	PREPARO MANUAL DE TER., COMPREEND. ACERTO, RASPAGEM EVENTUAL ATÉ 30CM DE PROF., INCL. COMPACT. MEC.	1.000,00	M2		
		Comprimento Largura Altura Unid.	200,00 5,00 1,00 1,00		1.000,00	0,00 1.000,00
2.0.2	03.001.0001-1	ESCAVAÇÃO MANUAL DE VALA/CAVA EM MATERIAL DE 1ª CATEGORIA (AREIA, ARGILA OU PICARRA), ATÉ 1,50M DE PROFUNDIDADE, EXCLUSIVE ESCORAMENTO E ESGOTAMENTO	19,56	M3		
		Comprimento Largura Altura Unid.				
	Caixas bueiro	1,10 0,50 1,00 12,00	6,60		12,96	12,96
	Caixas passagem	1,20 1,20 1,50 6,00	12,96			
2.0.3	03.016.0018-1	ESCAVAÇÃO MECÂNICA DE VALA NÃO ESCORADA, EM MATERIAL DE 1ª CATEGORIA, ENTRE 1,50 E 3,00M DE PROFUNDIDADE, UTILIZANDO RETRO-ESCAVADEIRA, EXCLUSIVE ESGOTAMENTO	167,22	M3		
		Comprimento Largura Altura Unid.				
	Galerias 300	30,00 0,50 1,50 1,00	22,50		167,22	167,22
	Galerias 400	160,80 0,60 1,50 1,00	144,72			
2.0.4	03.011.0015-1	REATERRO DE VALA/CAVA COM MATERIAL DE BOA QUALIDADE, UTILIZANDO VIBRO COMPACTADOR PORTÁTIL, EXCLUSIVE MATERIAL	132,61	M3		
		Comprimento Largura Altura Unid.				
	Caixas bueiro	6,60m3 escav. - (0,90x0,30x1,00mx12,00 unid.) = 3,36m3	3,36		132,61	132,61
	Galerias 300	Escav. 12,96m3 - (Volum. Tubo 30,00x0,30x0,30m = 2,70m3) = 10,26m3	10,26			
	Galerias 400	Escav. 144,72m3 - (Volum. Tubo 160,80x0,40x0,40m = 25,73m3) = 118,99m3	118,99			
3.0 - PAVIMENTAÇÃO						
3.0.1	08.009.0005-0	PAVIMENTAÇÃO COM PARALELEPÍPEDOS SOBRE COLCHÃO DE PO-DE-PEDRA E REJUNTAMENTO COM BETUME E CASCALHINHO, INCLUSIVE FORNECIMENTO DE TODOS OS MATERIAIS	1.000,00	M2		
		Comprimento Largura Altura Unid.	200,00 5,00 1,00 1,00		1.000,00	1.000,00 1.000,00
3.0.2	11.003.0002-0	CONCRETO DOSADO RACIONALMENTE PARA UMA RESISTÊNCIA CARACTERÍSTICA A COMPRESSÃO DE 15MPA, INCLUSIVE MATERIAIS, TRANSPORTE, PREPARO COM BETONEIRA, LANÇAMENTO E ADENSAMENTO	7,20	M3		
		Comprimento Largura Espessura Lados				
	Sargetas	200,00 0,20 0,09 2,00	7,20		7,20	7,20 7,20
3.0.3	58.002.0155-1	MEIO FIO DE CONC. SIMPLES (FCK=15 MPa), MOLDADO NO LOCAL, TIPO DER-RJ, MED. 0,15M BASE, ALT. 0,30M. FORN., ESCAV E REATER	400,00	M		
		Comprimento Largura Altura Unid.	200,00 1,00 1,00 2,00		400,00	400,00 400,00
3.0.4	11.013.0110-0	CONCRETO ARMADO, FCK=30MPa, INCLUSIVE MATERIAIS PARA 1,00M3 DE CONCRETO ADENSADO E COLOCADO, 12,00M2 DE ÁREA MOLDADA, FORMAS E ESCORAMENTO CONFORME ITENS 11.004.0022 E 11.004.0035, 80KG DE AÇO CA-50, INCLUSIVE MAO-DE-OBRA PARA CORTE, DOBRAGEM, MONTAGEM E COLOCACÃO NAS FORMAS	9,06	M3		
		Comprimento Largura Altura Unid.				
	Caixas passagem	(1,20larg.x4,00ladosx1,50alt.x0,15esp.) + (1,20x1,20x0,15x2,00) x 6,00 unid. = 9,06m3	9,06		0,00	9,06
3.0.5	12.005.0135-1	ALVENARIA PARA CAIXAS ENTERRADAS, ATÉ 1,60M DE PROFUNDIDADE, COM BLOCOS DE CONCRETO DE 20X20X40CM, COM ARGAMASSA DE CIMENTO E AREIA, NO TRACO 1:4 E CONCRETO 20MPa, PARA PREENCHIMENTO DOS FUROS DOS MESMOS, EM PAREDES DE UMA VEZ (0,20M)	28,80	M2		
		Comprimento Largura Altura Unid.				
	Caixas bueiro	0,90+0,30+0,90+0,30m 1,00 1,00 12,00	28,80		28,80	28,80 28,80
3.0.6	06.004.0060-0	TUBO DE CONCRETO ARMADO, CLASSE PA-1 (NBR 8890/03), PARA GALÉRIAS DE ÁGUAS PLUVIAIS, COM DIÂMETRO DE 300MM, ATERRO E SOCA ATÉ A ALTURA DA GERATRIZ SUPERIOR DO TUBO, CONSIDERANDO O MATERIAL DA PRÓPRIA ESCAVAÇÃO, INCLUSIVE FORNECIMENTO DO MATERIAL PARA REJUNTAMENTO COM ARGAMASSA DE CIMENTO E AREIA, NO TRACO 1:4 E ACERTO DE FUNDO DE VALA. FORNECIMENTO E ASSENTAMENTO	50,00	M		
		Comprimento				
	Galerias	(5,00m compr. x 6,00 unid.) + 10,00m + 10,00m = 50,00m	50,00		50,00	50,00 50,00
3.0.7	06.004.0062-0	TUBO DE CONCRETO ARMADO, CLASSE PA-1 (NBR 8890/03), PARA GALÉRIAS DE ÁGUAS PLUVIAIS, COM DIÂMETRO DE 400MM, ATERRO E SOCA ATÉ A ALTURA DA GERATRIZ SUPERIOR DO TUBO, CONSIDERANDO O MATERIAL DA PRÓPRIA ESCAVAÇÃO, INCLUSIVE FORNECIMENTO DO MATERIAL PARA REJUNTAMENTO COM ARGAMASSA DE CIMENTO E AREIA, NO TRACO 1:4 E ACERTO DE FUNDO DE VALA. FORNECIMENTO E ASSENTAMENTO	160,80	M		
		Comprimento				
	Galerias	30,30m + 30,50m + 30,00m + 30,00m + 30,00m + 10,00m comp. = 160,80m comp.	160,80		160,80	160,80 160,80

07.569.949/0001-56

Itauba Construtora Ltda.-ME

Rua Manoel Guzzo 41

ITEM	CODIGO EMOP	DESCRIÇÃO	QUANT.	UN	MEDIDO NO PERÍODO	ACUMULADO INCLUINDO O PERÍODO
3.0.8	06.016.0010-0	GRELHA (RALO PARA SARJETA) COMPLETA DE FºFº, DE 30X90CM, GR-95, CARGA MINIMA PARA TESTE 25T, RESISTENCIA MAXIMA DE ROMPIMENTO 27,5T E FLECHA RESIDUAL MAXIMA 17MM, ASSENTADA COM ARGAMASSA DE CIMENTO E AREIA, NO TRACO 1:4 EM VOLUME. FORNECIMENTO E ASSENTAMENTO	12,00	UN		
		Unid.				
	Caixas bueiro	12,00		12,00	12,00	12,00
3.0.9	06.016.0007-0	TAMPAO COMPLETO DE FERRO FUNDIDO DUCTIL (NODULAR) ARTICULADO, CIRCULAR, DN 600MM, COM TAMPA PARA ACESSO DE MANUTENCAO E SOBRETAMPA PARA MANOBRA, CLASSE D400, CONFORME ABNT NBR 10160, ASSENTADO COM ARGAMASSA DE CIMENTO E AREIA, NO TRACO 1:4 EM VOLUME. FORNECIMENTO E ASSENTAMENTO	6,00	UN		
		Unid.				
	Caixas passagem	6,00		6,00	6,00	6,00
PAVIMENTAÇÃO RUA GRACIANO CARIELLO - BEM TE VI AMARELO - 1º DISTRITO						
1.0 - SERVIÇOS PRELIMINARES						
1.0.1	02.004.0005-0	BARRACAÇÃO DE OBRA C/ DIVISÃO INTERNA P/ ESCRITÓRIO E DEPOSITO DE MAT., INCL. INSTAL., EXCL. PINT., REAPROVEITADO 2 VEZES	12,00	M2		
		Quantidade	Área			
		1,00	12,00		12,00	0,00 12,00
1.0.2	02.006.0050-0	ALUGUEL DE BANHEIRO QUIMICO, PORTATIL, MEDINDO 2,31M ALTURA X 1,56M LARGURA E 1,16M PROFUNDIDADE, INCLUSIVE INSTALACAO E RETIRADA DO EQUIPAMENTO, FORNECIMENTO DE QUIMICA DESODORIZANTE, BACTERICIDA E BACTERIOSTATICA, PAPEL HIGIENICO E VEICULO PROPRIO COM UNIDADE MOVEL DE SUCCAO PARA LIMPEZA	8,00	UNxMÊS		
		Quantidade	Mês			
		1,00	8,00		8,00	0,00 8,00
1.0.3	02.020.0001-0	PLACA DE IDENTIFICACAO DE OBRA PUBL., INCL. PINT. E SUPORTE DE MAD.	2,25	UN		
		Quantidade	Largura	Altura		
	Placa Padrão	1,00	1,50	1,50	2,25	0,00 2,25
1.0.4	01.018.0001-0	MARCAÇÃO DE OBRA S/ INSTRUMENTO TOPOGR., CONSIDERADA A PROJEÇÃO HORIZ. DA ÁREA ENVOLVENTE	2.100,00	M2		
		Comprimento	Largura	Altura	Unid.	
		420,00	5,00	1,00	1,00	0,00 2.100,00
2.0 - MOVIMENTAÇÃO DE TERRA						
2.0.1	01.005.0003-0	PREPARO MANUAL DE TER., COMPREEND. ACERTO, RASPAGEM EVENTUAL ATÉ 30CM DE PROF., INCL. COMPACT. MEC.	2.100,00	M2		
		Comprimento	Largura	Altura	Unid.	
		420,00	5,00	1,00	1,00	0,00 2.100,00
2.0.2	01.006.0010-0	REGULARIZAÇÃO DE TERRENO COM TRATOR EM TORNO DE 80CV, COMPREENDENDO ACERTO, RASPAGEM EVENTUALMENTE ATÉ 0,30M DE PROFUNDIDADE E AFASTAMENTO LATERAL DO MATERIAL EXCEDENTE	1.260,00	M2		
		Comprimento	Largura	Altura	Unid.	
		252,00	5,00	1,00	1,00	0,00 1.260,00
3.0 - PAVIMENTAÇÃO						
3.0.1	08.009.0005-0	PAVIMENTAÇÃO COM PARALELEPÍPEDOS SOBRE COLCHÃO DE PO-DE-PEDRA E REJUNTAMENTO COM BETUME E CASCALHINHO, INCLUSIVE FORNECIMENTO DE TODOS OS MATERIAIS	2.100,00	M2		
		Comprimento	Largura	Altura	Unid.	
		420,00	5,00	1,00	1,00	0,00 2.100,00
3.0.2	11.003.0002-0	CONCRETO DOSADO RACIONALMENTE PARA UMA RESISTÊNCIA CARACTERÍSTICA A COMPRESSÃO DE 15MPA, INCLUSIVE MATERIAIS, TRANSPORTE, PREPARO COM BETONEIRA, LANÇAMENTO E ADENSAMENTO	15,12	M3		
		Comprimento	Largura	Espessura	Lados	
	Sargetas	420,00	0,20	0,09	2,00	0,00 15,12
3.0.3	58.002.0155-1	MEIO FIO DE CONC. SIMPLES (FCK=15 MPA), MOLDADO NO LOCAL, TIPO DER-RJ, MED. 0,15M BASE, ALT. 0,30M. FORN., ESCAV E REATER	840,00	M		
		Comprimento	Largura	Altura	Unid.	
		420,00	1,00	1,00	2,00	0,00 840,00

Bom Jardim, RJ, 05 de junho de 2024.

CONTRATADA/CONSTRUTORA

FISCAL/NOME/MATRÍCULA

VISTO/SECRETÁRIO

07.569.949/0001-56

Itauba Construtora Ltda.-ME

Rua Manoel Guzzo, 41

Sena Campos - CEP 28540-000

Cordeiro - RJ



Estado do Rio de Janeiro
PREFEITURA MUNICIPAL DE BOM JARDIM

MEMÓRIA FOTOGRÁFICA

5ª Medição Final

Obra: SERVIÇOS DE ENGENHARIA PARA PAVIMENTAÇÃO DE DIVERSAS VIAS DO MUNICÍPIO DE BOM JARDIM-RJ.

Local: Rua Projetada, Bairro Capivari, 2º Distrito - Rua Celso Fausto, Bairro dos Alves, 1º Distrito - Rua Graciano Cariello, Bem Te Vi Amarelo, 1º Distrito do Município de Bom Jardim, RJ.

Processo Administrativo nº 2611/2023, de 05/05/2023.

Procedimento Licitatório Edital de Tomada de Preços nº 009/2023, realizado em 23 de outubro de 2023.

Contrato PMB nº 093/2023, firmado em 27 de dezembro de 2023.

Prazo Inicial: 24 (vinte quatro) meses.

Data de Início: 27 de dezembro de 2023.

Data de Término: 26 de dezembro de 2025.

Contratada: Itaúba Construtora Ltda. ME

Endereço: Rua Manoel Guzzo, 41, Bairro Senna Campos, Primeiro Distrito do Município de Cordeiro.

CNPJ: 07.569.949/0001-56



MAIO 2023



Estado do Rio de Janeiro
PREFEITURA MUNICIPAL DE BOM JARDIM

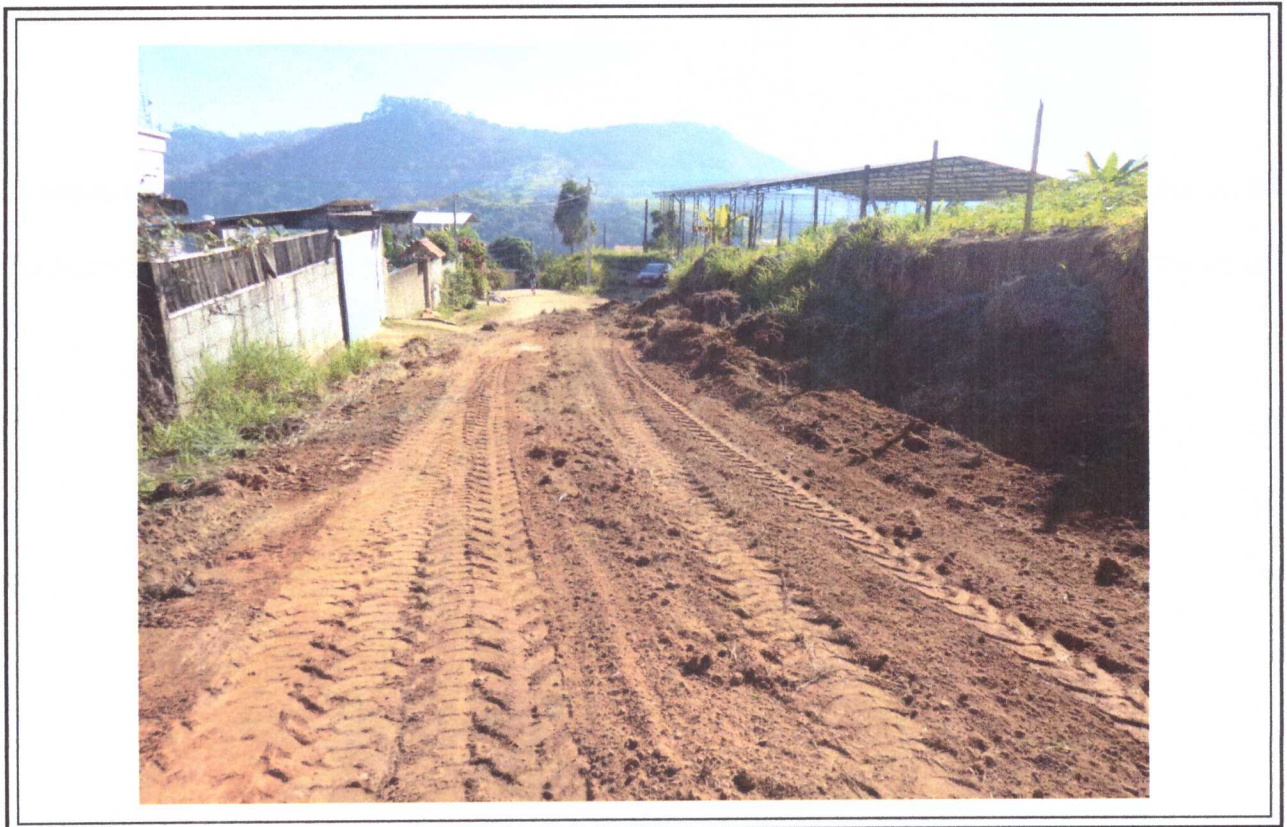



Estado do Rio de Janeiro
PREFEITURA MUNICIPAL DE BOM JARDIM





Estado do Rio de Janeiro
PREFEITURA MUNICIPAL DE BOM JARDIM





Estado do Rio de Janeiro
PREFEITURA MUNICIPAL DE BOM JARDIM





Estado do Rio de Janeiro
PREFEITURA MUNICIPAL DE BOM JARDIM





Estado do Rio de Janeiro
PREFEITURA MUNICIPAL DE BOM JARDIM





Estado do Rio de Janeiro
PREFEITURA MUNICIPAL DE BOM JARDIM

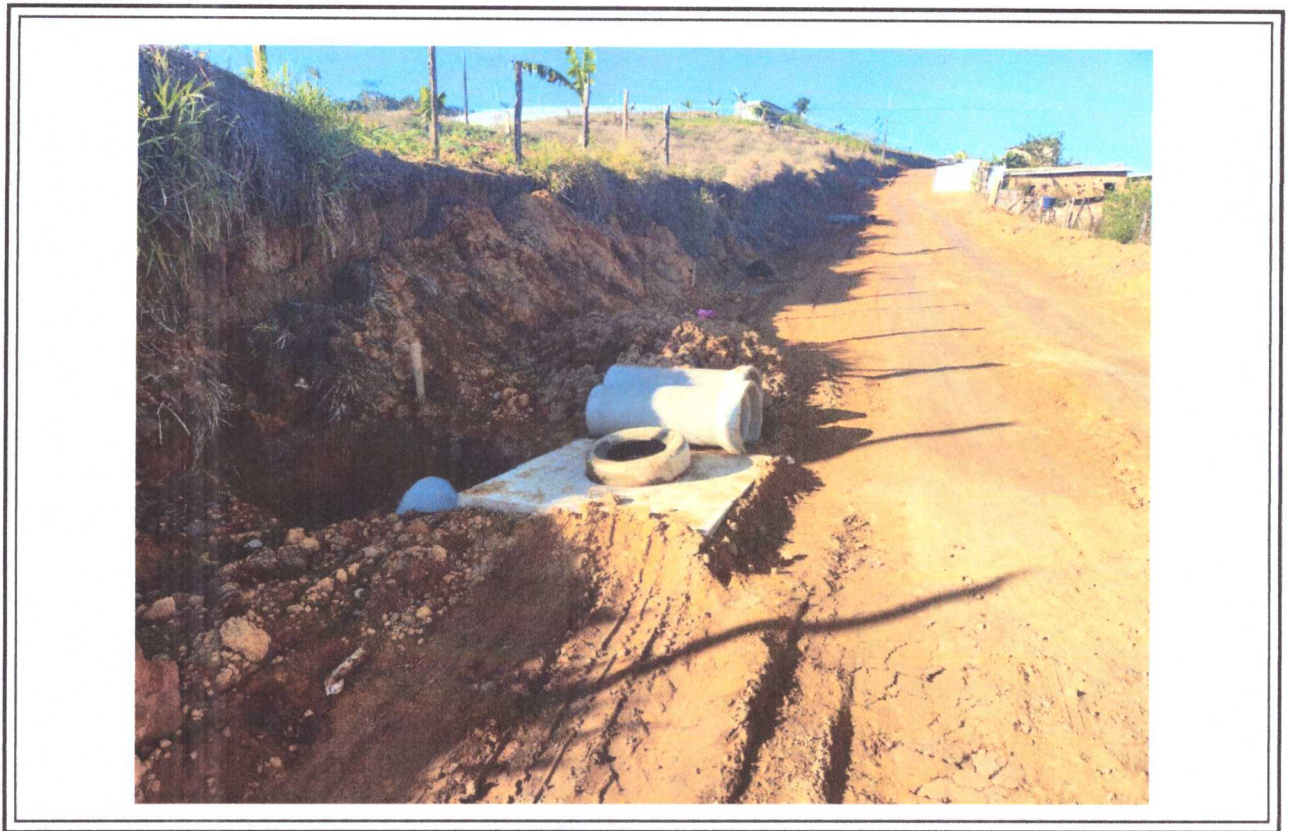



Estado do Rio de Janeiro
PREFEITURA MUNICIPAL DE BOM JARDIM





Estado do Rio de Janeiro
PREFEITURA MUNICIPAL DE BOM JARDIM

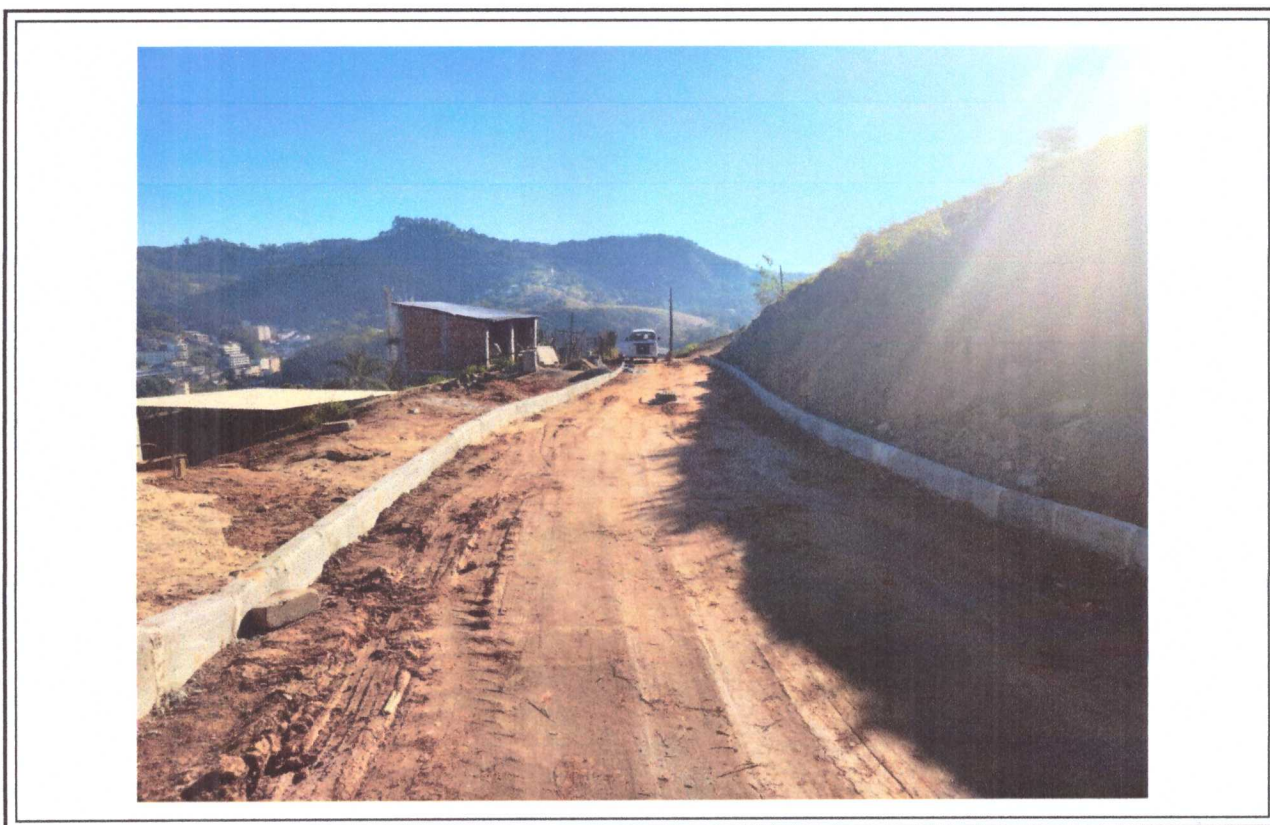



Estado do Rio de Janeiro
PREFEITURA MUNICIPAL DE BOM JARDIM

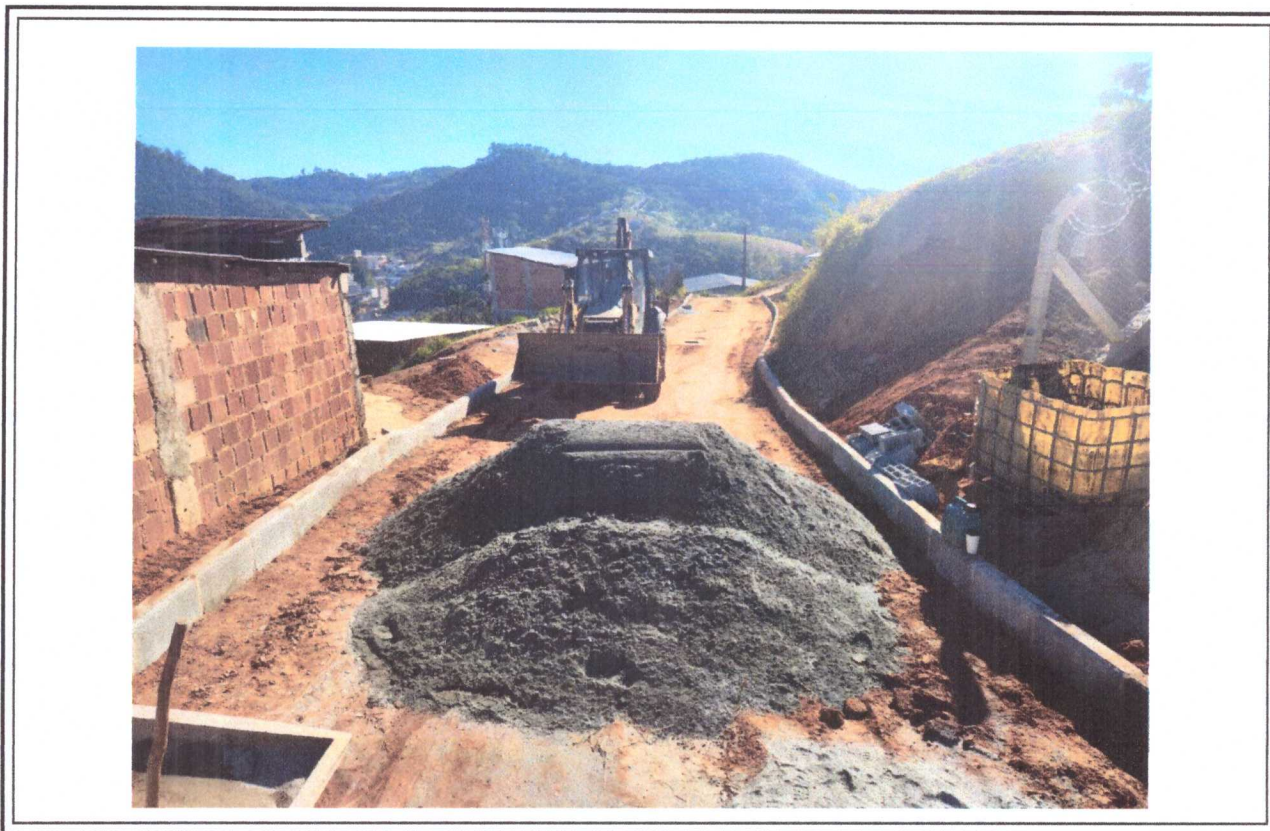



Estado do Rio de Janeiro
PREFEITURA MUNICIPAL DE BOM JARDIM

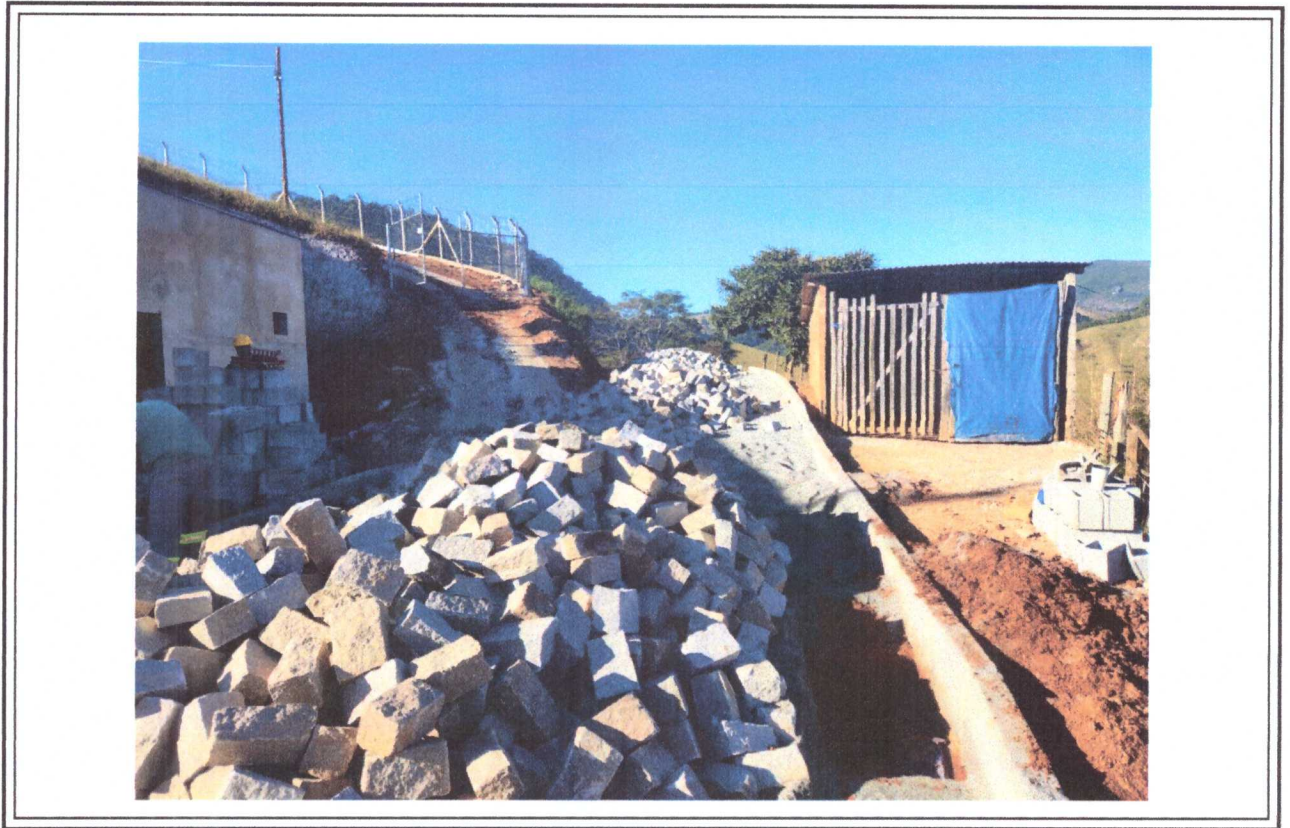



Estado do Rio de Janeiro
PREFEITURA MUNICIPAL DE BOM JARDIM





Estado do Rio de Janeiro
PREFEITURA MUNICIPAL DE BOM JARDIM

